



DIE BRANCHENLÖSUNG FÜR **Handwerksbetriebe**

Eine Branchenlösung auf Basis von  
Microsoft Dynamics NAV

## Ihre qualifizierte Branchen- Lösung auf Basis von Microsoft Dynamics NAV

Microsoft Dynamics NAV unterstützt die Kompetenz der Partner in besonderem Maße. Die Microsoft Business Solutions Partner verfügen über ausgewiesene Expertisen in ihrer Branche und wissen, welche speziellen Funktionalitäten für eine Unternehmenslösung in diesem Bereich benötigt werden.

Das Ergebnis dieser Zusammenarbeit sind die qualifizierten Branchen-Lösungen auf Basis der Unternehmenslösung Microsoft Dynamics NAV: qualifizierte Software-Lösungen, die bereits auf die branchenspezifischen Geschäftsprozesse Ihres Unternehmens zugeschnitten sind.

Um die Qualität der Lösungen sicherzustellen, werden die Branchen-Lösungen von Microsoft Business Solutions eingehend hinsichtlich der Kompetenz des Partners und der angewandten Methodik bei der Entwicklung und Implementierung untersucht.



Nur Branchen-Lösungen, die diese Prüfungen bestehen, dürfen sich qualifizierte Branchen-Lösung nennen und nehmen am Microsoft Business Solutions Branchen-Programm teil – und geben Ihnen Sicherheit für Ihre Investitionen.

Die Branchen-Lösungen sind vollständig in die Unternehmenslösung integriert und werden von den Microsoft Business Solutions Partnern entwickelt, vertrieben und gepflegt.

Entscheiden Sie sich für mehr Erfolg in Ihrer Branche. Entscheiden Sie sich für die hier vorgestellte Branchen-Lösung für Ihr Unternehmen.

## Microsoft Dynamics NAV Handwerk

Navision, die ERP-Software von Microsoft, ist die Software die sich in den letzten zehn Jahren zur Standardsoftware für mittelständische Unternehmen entwickelt hat.

Wir haben diese Software nun erweitert um die Anforderungen eines klein- und mittelständischen Handwerksbetriebes zu erfüllen. Dabei haben wir unsere jahrzehntelange Erfahrung aus dem Einsatz von Software in Handwerksbetrieben und das Wissen unserer mehreren hundert Handwerkskunden eingebracht.

Die sehr umfangreiche Standardsoftware haben wir im Wesentlichen um die folgenden Funktionen erweitert und dadurch einen neuen Standard für Handwerksbetriebe geschaffen.

**Belegkalkulationskarte**

Projekt...: P00040    VK-Justage:

Belegart: Auftrag    Belegnr.: 1024

Titelnummer:    Beschreibung: Auftrag 1024

	Verkauf	Einstand	DB	DB %	Auf %	Menge	Ist-Menge	Ist-Einstand	Ist-VK
Material...	423,64	21,55	402,09	94,91	1.065,63	244,50	0,00	0,00	400,12
DL...	2,16	0,00	2,16	100,00	0,00	207,50	0,00	0,00	-190,39
Gesamt...	425,80	21,55	404,25	94,94	1.075,63	452,00	0,00	0,00	201,73
DL Pro Stunde:	0,01	0,00	0,01						

Bauzeitdauer je Mann bei 8 Std.:    Ist-Rechnungen: 234,01

1 Mann ca.: 25,94    2 Mann ca.: 12,97    Ist-Zlg-Eingang: 0,00

3 Mann ca.: 8,65    4 Mann ca.: 6,48    Saldo: 234,01

5 Mann ca.: 5,19    6 Mann ca.: 4,32    Überschuss: 201,73

U...	Belegnr.	Titelnummer	Beschreibung	VK	Einzel-VK	DK	DB	DB%	Auf%	VK-Mat.	VK-DL
▶	1024		<b>Auftrag 1024</b>	425,80	0,00	21,55	404,25	94,94	*****	423,64	
+	1024	01	Leitungen	207,36	0,00	13,23	274,13	95,40	*****	205,20	
+	1024	02	Rohre	136,44	0,00	8,32	130,12	95,99	*****	136,44	

Funktion    Hilfe

## Angebot, Aufmaß und Abrechnung

Microsoft Navision ist eine der erfolgreichsten betriebswirtschaftlichen Standardlösungen für den Mittelstand. Auf Basis modernster Client-Server-Technologie und Datenbanktechnik ist die grafische Benutzeroberfläche von Microsoft Navision nach den Vorgaben von Windows NT sowie Windows XP entwickelt worden.

Die Branchenlösung Handwerk ist eine voll in Microsoft Navision integrierte Lösung und bietet Ihnen die vollständige Unterstützung Ihrer Geschäftsabläufe. Rund um das Thema Handwerk ergänzt Sie den Leistungsumfang der Standardmodule und die Funktionalitäten, die für die Abbildung von Handwerksleistungen erforderlich sind. Bei der Entwicklung der Lösung wurde darauf geachtet, dass die Vorteile von Microsoft Navision wie Einfachheit, Transparenz, Flexibilität, Integration und hohe Verarbeitungsgeschwindigkeiten, in vollem Umfang gewährleistet werden.



Die Branchenlösung Handwerk wurde von der Lederer Systemhaus GmbH auf Basis einer der führenden Softwarelösungen für den Mittelstand entwickelt und bietet Ihnen die Sicherheit einer zukunftsorientierten Standardlösung, kombiniert mit unserem Branchen-Know-how.

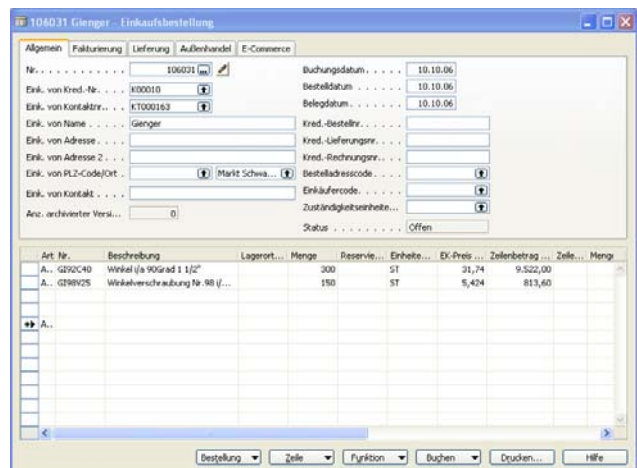

Unser kompetentes Team stehen wir Ihnen bei allen Fragen telefonisch oder vor Ort zur Seite.

Die Lederer Systemhaus GmbH als Microsoft Business Solutions Partner ist sowohl für die Weiterentwicklung und Vermarktung dieser Branchenlösung als auch für den Inhalt dieser Broschüre verantwortlich.

### Highlights

- Adressverwaltung
- Projektbeteiligte
- Projektabrechnung
- Flexibilität beim Einrichten von Zuschlägen
- Angebotserstellung und -verwaltung
- Anzahlungsrechnungen
- Abschlagsrechnungen
- automatisches Verrechnen in der Schlussrechnung
- mehrstufiges Mahnwesen
- Materialwesen und Einkauf
- Kalkulation und Controlling
- Belegversand per Fax oder per Mail

Pos.	Menge	Einh.	Leistung	Einzelpreis EUR	Gesamtpreis EUR
<b>Erdgeschoss</b>					
02					
02 001	1	Stück	Vierloch-Badebatterie Adlon 165mm m niedrigem Auslauf messing	1.304,00	1.304,00
02 002	20	Stück	Verbindungsmanchette Gebert Aarotec DN 200	12,10	242,00
02			<b>Summe Erdgeschoss</b>		<b>1.546,00</b>
<b>1. Obergeschoss</b>					
03					
03 001	15	Stück	Einbausatz Almess Klein EAT 3/4"-K	24,90	373,50
03 002	15	Stück	Citaplex Ab-u Ueberlaufarmtur 6178.24 40/50	15,10	226,50
03			<b>Summe 1. Obergeschoss</b>		<b>600,00</b>
<b>Titel</b>					
01			<b>Keller</b>	<b>1.262,60</b>	
02			<b>Erdgeschoss</b>	<b>1.546,00</b>	
03			<b>1. Obergeschoss</b>	<b>600,00</b>	
			<b>Titelzusammenstellung</b>	<b>3.408,60</b>	
				<b>Total EUR ohne MwSt.</b>	<b>3.408,60</b>
				<b>16% MwSt</b>	<b>545,38</b>
				<b>Total EUR inkl. MwSt.</b>	<b>3.953,98</b>

U...	Belegnr.	Titelnummer	Beschreibung	VK	Einzel-VK	DK	DB	DB%	Auf %	VK-Mat.	VK-DL
-	1024		<b>Auftrag 1024</b>	425,80	0,00	21,55	404,25	94,94	*****	423,64	
+	1024	01	Lektionen	207,36	0,00	13,23	274,13	95,40	*****	265,20	
+	1024	02	Rohre	138,44	0,00	8,32	130,12	93,99	*****	138,44	

## Projektverwaltung

### PROJEKTVERWALTUNG

Das Projekt ist in den Mittelpunkt der Anwendung gestellt und vollkommen in alle anderen Anwendungen integriert. Mit dieser Branchenlösung können Sie zu Ihren Projekten Informationen in vielen Detailstufen hinterlegen, z.B. Briefe, E-Mails, Telefonate – natürlich auch Pläne, Bilder. Es können pro Projekt unterschiedliche Projektbeteiligte angegeben werden. Diese können wiederum pro Beleg geändert und modifiziert werden. Ergänzend kann natürlich auch bei den Beteiligten gesehen werden, welche Projekte man zusammen realisiert hat.

U.	Belegnr.	Teilknummer	Beschreibung	WK	Erst-WK	DK	DB	DB%	Auf%	WK-Mat.	WK-Cl.
		1024	Auftrag 1024	425,80	0,00	21,55	404,25	94,94	*****	423,64	
		1024	PROJEKT-LEISTUNG 21...	231,00	0,00	9,93	221,07	95,70	*****	231,00	
		1024	LAUTSPRECHERLEISTE 21...	3,10	0,00	0,23	2,87	92,70	*****	3,10	
		1024	HOA-KABEL 75 OHM-HALO...	13,25	0,00	0,97	12,28	92,70	*****	13,25	
		1024	HOA112031 BFO-KABEL NIMESTJ-3 3P...	35,75	0,00	1,97	33,78	94,50	*****	35,75	
		1024	HOA112202 KUPFERSCHLEIFUNG IIR 6*0,8	2,10	0,00	0,14	1,96	93,50	*****	2,10	
		1024	HOA200011 STRAHLENKOHLE (H450) DRUEB	46,95	0,00	2,68	44,27	94,30	*****	46,95	
		1024	HOA2001516 ALU EN-KUPFER DRAGS ZUM S...	55,05	0,00	3,14	51,91	94,30	*****	55,05	
		1024	HOA2001573 ALU EN-KONTAKTE DRAGS AL...	12,44	0,00	0,71	11,73	94,30	*****	12,44	
		1024	HOA2001754 EDELSTAHL-BLINDSCHLEIFE	24,00	0,00	1,80	22,20	92,50	*****	24,00	

### AUFTRAGSVERWALTUNG

Unabhängig von den Abrechnungsmethoden wie beispielsweise Pauschalpreis, Regieabrechnung oder kalkuliert ist eine einfache und schnelle Erfassung möglich. Das System bietet eine bedarfsgerechte und

effektive Erfassung der Positionen. Ebenso können Angebote und Aufträge über einen Dateiimport einer GAEB-Datei schnell und effektiv eingelesen werden. Es stehen Ihnen natürlich die normalen Bearbeitungsmöglichkeiten zur Verfügung, wie Hinzufügen oder Entfernen ausgewählter Positionen, Einfügen von Titel und Titelsummen.

**Highlights**

- Projektverwaltung mit allen erforderlichen Informationen
- Historie zur Verfolgung von Projekten und Aufträgen

S. N.	Projekt	V.	Auftrag	Datum	Abw. Skala	Beschreibung	Dateneing.	Kontrollz.	B.	Verkauf	Kampagn.	Uf. Nr.	B.
	PO0010	A.	1015	09.10.06	ANGEBOT	Angebot 1015		KT000150					1
	PO0010	A.	1015	09.10.06	ANL	Angebotsan schreiben	Ja	KT000150	3H				2
	PO0010	A.	1022	09.10.06	LEIFER	Auftrag 1022		KT000150					5
	PO0010	A.	1022	09.10.06	RECHNUNG	Abrechnung		KT000150					6
	PO0010	A.	12.10.06	FRAG-AUS	Nachfrage ab AN angetom...			KT000150	3H				3
	PO0010	A.	12.10.06	AB	Auftragsbestätigung vers...	Ja		KT000150	3H				4

## Materialverwaltung, Kalkulation und Abrechnung

### MATERIALVERWALTUNG

In diesem Bereich unterstützt Sie die Branchenlösung bei der Materialbestandsführung, der Aufmaßfassung, dem Bestellwesen mit Beschaffung und Verteilung auf verschiedenen Baustellen beziehungsweise Lagerorte.

R.	Belegnr.	Kon...	Belegungscode	Beteiligungstyp	Kontaktname	Projektbeschreibung	Auftrag
A...	KTO...	ARCHI			Schraud	Umbau Karlsplatz 1	
A...	KTO...			Rechnungsschreibf	Peter Reiser	Umbau Karlsplatz 1	
A...	KTO...	ANSPRECHP			Martin Weber	Umbau Karlsplatz 1	

### KALKULATION

Für die Kalkulation von Angeboten können Sie auf sämtliche archivierte Angebote zurückgreifen. Sie haben zusätzlich die Möglichkeit standardisierte Angebote zu erstellen, und als Basisangebot zu verwenden, indem Sie es in ein neues Angebot/Auftrag hineinkopieren.

R.	Rechnun...	Nr.	Werk. an ...	Werk. an Name	Wsk...	Betrag	Betrag Hst...
A...	1	103037	000030	Liederer Systemhaus GmbH	41,24	17,95	
A...	0	103038	000030	Liederer Systemhaus GmbH	206,61	239,67	

### Highlights

- Mandanten (Firmen)
- Verwaltung der Adressen und Ansprechpartnern von Ihren Interessenten, Kunden, Lieferanten, Subunternehmern etc.
- Debitorenverwaltung
- Kreditorenverwaltung
- Artikelverwaltung
- Lagerverwaltung
- Standardleistungs-verzeichnisse



## Nachkalkulation und Qualität

### NACHKALKULATION

Für die Nachkalkulation stehen Ihnen individuell auf Ihre Bedürfnisse angepasst, und nach verschiedenen Kriterien erarbeitete Listen und Kostenrechnungsmodelle zur Verfügung, z. B. auf Projektebene, auf Auftragsebene, auf Baustellenebene, auf Mitarbeiterebene etc.

Zu einem Projekt werden Soll-/Ist-Vergleiche der angefallenen Aufwendungen angeboten. So können Sie die Rentabilität der Projekte, Kunden und Aufträge sowie die Einhaltung von Sollvorgaben und Planzahlen ständig prüfen und im Bedarfsfall optimieren.

### QUALITÄT

Um eine gleichbleibende Qualität der durchgeführten Arbeiten sicherzustellen und eine hohe Kundenzufriedenheit zu gewährleisten, muss auf etwaige Mängel schnell reagiert werden können.

Dies können Sie, über die Aktivitätenverwaltung und über die Erstellung von Aufgaben für verschiedene Mitarbeiter effektiv und schnell erledigen.



### Highlights

- tagesaktuelle Ergebnisberichte/-auswertungen
- transparente Bildschirmanalysen auf Knopfdruck
- individuelle Auswertungsmöglichkeiten
- Übergabe an Microsoft Excel
- Steigerung der Prozessqualität durch optimierte Informationsstrukturen

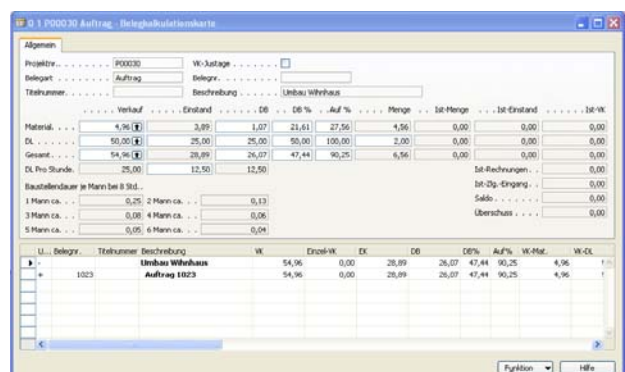



## Schnittstellen

Über die Navision-Standardmöglichkeiten der Dataports, ODBC-Schnittstelle und direkten SQL-Zugriff haben Sie die folgenden Standardschnittstellen erstellt:

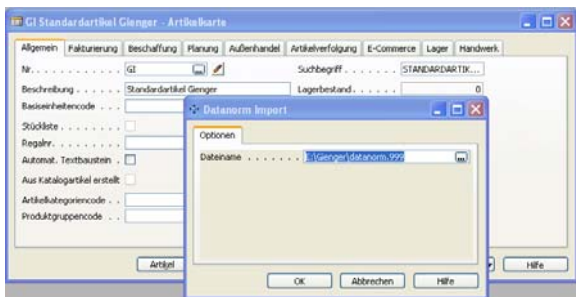

DATANORM-Schnittstelle für Austausch Artikeldaten und Preise mit Lieferanten.

GAEB-Schnittstelle für den Austausch von Leistungsverzeichnissen und Angeboten.

Austauschphase	Zellenart	Zelleninhalt	Zeilennu...	Hinwe
83	00	83L	12PPFP10090	000499
83	01	Abbrucharbeiten Heizung, Lüftung, Sanitär04.09.06		000500
83	02	Berufsförderschule Schrobenhausen		000501
83	03			000502
83	09	EUR: EUR:		000503
83	11	1 M		000504
83	12	Demontagen Altbau		000505
83	11	11 M		000506
83	12	Abwasser Altbau KG 3.2.1		000507
83	20			000508
83	26	Demontagarbeiten inkl. aller Trennwerkzeuge und -materialien, Verbrauch von Gas und Sauerstoff etc.		000509
83	26			000510
83	26	Die zur Verschrottung bestimmten Anlagenteile hat der Unternehmer aus dem Gebäude zu schaffen und auf dem Gelände an einer geeigneten Stelle bis zum		000511
83	26	kurzfristigen		000512
83	26	Abtransport zu lagern. Auf Ordnung an der Baustelle ist besonders zu achten.		000513
83	26			000514
83	26			000515
83	26			000516
83	26			000517

## Microsoft Dynamics NAV bietet folgende Basisfunktionalität

- ▶ Finanzbuchhaltung
- ▶ Anlagenbuchhaltung
- ▶ Kostenrechnung
- ▶ Zahlungsverkehr
- ▶ Debitoren & VK
- ▶ Kreditoren & EK
- ▶ Lager & Artikel
- ▶ Lohn & Gehalt
- ▶ CRM/Marketing & Vertrieb

## Outlook Client Integration

Abgleich der Branchenlösung und Outlook von:

- ▶ Kontakten
- ▶ Terminen
- ▶ Aufgaben

## ▶ SCHNITTSTELLEN FÜR DIE BUCHUNGSDATEN

Integrierte Finanzbuchhaltung oder Datenübergabe an Fremdsysteme wie DATEV, SAP etc.

## ▶ FREI DEFINIERBARE STATISTIK-DIMENSIONEN

Bei jedem Objekt, jeder Dienstleistung und jedem Sachkonto können beliebig viele Auswertungsdimensionen hinterlegt werden. Diese Dimensionen werden bei jeder Buchung mitgeführt. Kombinationen von Dimensionen können eingeschränkt und gesperrt werden.

Mit diesen Dimensionen können z.B. Kostenstellen- und Kostenträgerstrukturen erstellt werden. Durch diese Microsoft Navision Technologie lassen sich Statistiken individuell und flexibel gestalten.

## ▶ INTEGRATION

Einmal eingegebene Daten sind an jeder Stelle abrufbar und durchlaufen automatisch verschiedenen Stati, z. B. wird aus einem Angebot per Knopfdruck ein Auftrag.

## ▶ MS-OFFICE INTEGRATION

Über das integrierte Mailing-System können Daten für einen Word-Serienbrief erzeugt und die Steuerung an Word übergeben werden. Alle in Microsoft Navision angezeigten Daten können per „copy and paste“ an MS-Office Anwendungen übergeben werden. Per ODBC-Schnittstelle besteht die Möglichkeit, Microsoft Navision-Daten direkt in MC-Office Anwendungen zu verarbeiten

## ▶ ARCHIVIERUNG VON BELEGEN

Jeder erzeugte Beleg wird in Microsoft Navision archiviert und kann jederzeit erneut ausgedruckt werden.

## ▶ VERSAND VON BELEGEN

Jeder in Microsoft Navision erzeugte Beleg kann per E-Mail oder Fax versendet werden.



**BSS Nord**  
 Holstenplatz 20b  
 22765 Hamburg  
 Telefon +49 (0)40 30 70 18-0  
 info@bss-hamburg.de

**BSS West**  
 Gewerbeallee 18  
 45478 Mülheim / Ruhr  
 Telefon +49 (0)208 30 86-011  
 info@bss-west.de

**BSS Mitte**  
 Nickelstraße 1  
 30916 Isernhagen  
 Telefon +49 (0)511 72 84 50-0  
 info@bss-mitte.de

**BSS Ost**  
 Puchertweg 14a  
 13403 Berlin  
 Telefon +49 (0)30 49 91 10-28  
 info@bss-ost.de

**BSS Südwest**  
 Besselstraße 26  
 68219 Mannheim  
 Telefon +49 (0)621 82 72-229  
 info@bss-suedwest.de

**BSS Süd**  
 Landsberger Str. 408  
 81241 München  
 Telefon +49 (0)89 54 648-0  
 info@bss-sued.de

**BSS Business Solutions for  
 Services GmbH - Zentrale Kassel**  
 Königstor 35  
 34117 Kassel  
 Telefon +49 (0)561 400 48-0  
 info@bss-it.de  
 www.bss-it.de