



DIE BRANCHENLÖSUNG FÜR

Projektdienstleistung & Projektmanagement

Eine Branchenlösung auf Basis von

Microsoft Dynamics™ NAV

Ihre qualifizierte Branchen- Lösung auf Basis von Microsoft Dynamics™ NAV

Microsoft Dynamics™ NAV unterstützt die Kompetenz der Partner in besonderem Maße. Die Microsoft Business Solutions Partner verfügen über ausgewiesene Expertisen in ihrer Branche und wissen, welche speziellen Funktionalitäten für eine Unternehmenslösung in diesem Bereich benötigt werden.

Das Ergebnis dieser Zusammenarbeit sind die qualifizierten Branchen-Lösungen auf Basis der Unternehmenslösung Microsoft Dynamics™ NAV : qualifizierte Software-Lösungen, die bereits auf die branchenspezifischen Geschäftsprozesse Ihres Unternehmens zugeschnitten sind.

Um die Qualität sicherzustellen, werden die Branchen-Lösungen von Microsoft Business Solutions eingehend hinsichtlich der Kompetenz des Partners und der angewandten Methodik bei der Entwicklung und Implementierung untersucht.



Nur Branchen-Lösungen, die diese Prüfungen bestehen, dürfen sich qualifizierte Branchen-Lösung nennen und nehmen am Microsoft Business Solutions Branchen-Programm teil – und geben Ihnen Sicherheit für Ihre Investitionen.

Die Branchen-Lösungen sind vollständig in die Unternehmenslösung integriert und werden von den Microsoft Business Solutions Partnern entwickelt, vertrieben und gepflegt.

Entscheiden Sie sich für mehr Erfolg in Ihrer Branche. Entscheiden Sie sich für die hier vorgestellte Branchen-Lösung für Ihr Unternehmen.

Microsoft Dynamics™ NAV Project Pro

Microsoft Dynamics™ NAV, die ERP-Software von Microsoft, ist die Software, die sich in den letzten 20 Jahren zur Standardsoftware für mittelständische Unternehmen entwickelt hat.

Unser Unternehmen hat diese Software nun erweitert, um die Anforderungen von mittelständischen und großen Dienstleistungsbetrieben zu erfüllen. Dabei haben wir unsere jahrzehntelange Erfahrung aus dem Einsatz von Software bei Dienstleistern und das Wissen unserer mehreren hundert Kunden eingebracht.

Die sehr umfangreiche Standardsoftware haben wir im Wesentlichen um die folgenden Funktionen erweitert und dadurch einen neuen Standard für Handwerksbetriebe geschaffen.

Die Projektmanagement für:

- Dienstleister IT & Entwicklung
- Dienstleister Sicherheit
- Dienstleister Forschung
- Dienstleister Event
- Dienstleister Verträge & Instandhaltung
- Dienstleister Projektmanagement

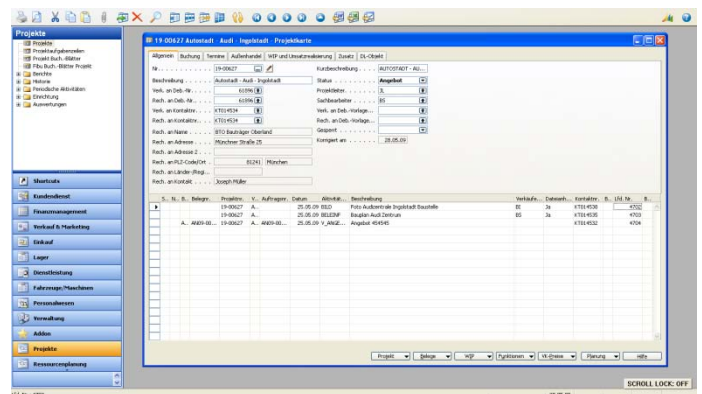

Alles Rund um Ihre Angebote, Abwicklung und Abrechnung

Microsoft Navision ist eine der erfolgreichsten betriebswirtschaftlichen Standardlösungen für den Mittelstand. Auf Basis modernster Client-Server-Technologie und Datenbanktechnik ist die grafische Benutzeroberfläche von Microsoft Dynamics™ NAV nach den Vorgaben von Windows NT sowie Windows XP entwickelt worden.

Die Branchen-Lösung Project ist eine voll in Microsoft Dynamics™ NAV integrierte Lösung und bietet Ihnen die vollständige Unterstützung Ihrer Geschäftsabläufe. Rund um das Thema Projekte ergänzt Sie den Leistungsumfang der Standardmodule und die Funktionalitäten, die für die Abbildung vom Projektgeschäft erforderlich sind. Bei der Entwicklung der Lösung wurde darauf geachtet, dass die Vorteile von Microsoft Dynamics™ NAV wie Einfachheit, Transparenz, Flexibilität, Integration und hohe Verarbeitungsgeschwindigkeiten, in vollem Umfang gewährleistet werden.

Die Branchen-Lösung Project wurde von der BSS Gruppe auf Basis einer der führenden Softwarelösungen für den Mittelstand entwickelt und bietet Ihnen die Sicherheit einer zukunftsorientierten Standardlösung, kombiniert mit unserem Branchen-Know-how.

Item No.	Beschreibung	Menge	W. Preis	Debitum	Artikel Error	Ressourc	Ressourc	Ressourc	Kalkulatio	Kalkulatio
01.001	SA-200...	2	790,00	DUC-NAT		-90,50	R0010			
01.001	BRUNNENVERFLUS 100A 100...	2	60,50	DUC-NAT		41,30	R0010		15	MRN
01.001	SA-CHRS...	4	44,44	DUC-NAT		18,99	R0010		34	MRN
01.001	Kerns Biss-W. Schmelze 300...	2	1.472,27	DUC-NAT			R0010		72	MRN
02.001	BU-7106...	1	3.206,70	DUC-NAT		2.202,00	R0010		200	MRN
02.001	BU-7717...	1	931,52	DUC-NAT		609,90	R0010		100	MRN
02.001	BU-4301...	1	371,51	DUC-NAT		49,50	R0010		60	MRN
03.001	SO-0670...	3	193,15	DUC-NAT		122,43	R0010		50	MRN
03.001	SO-0863...	15	25,39	DUC-NAT		10,30	R0010		15	MRN

Unser kompetentes Team stehen wir Ihnen bei allen Fragen telefonisch oder vor Ort zur Seite.

Die BSS Gruppe als Microsoft Business Solutions Partner ist sowohl für die Weiterentwicklung und Vermarktung dieser Branchenlösung als auch für den Inhalt dieser Broschüre verantwortlich.

Item No.	Beschreibung	Menge	W. Preis	Debitum	Datum
01.001	BRUNNENVERFLUS 100A 100...	2	60,50	124,00	
01.001	SA-CHRS...	4	44,44	177,76	
01.001	Kerns Biss-W. Schmelze 300...	2	1.472,27	2.944,54	
02.001	BU-7106...	1	3.206,70	3.206,70	
02.001	BU-7717...	1	931,52	931,52	
02.001	BU-4301...	1	371,51	371,51	
03.001	SO-0670...	3	193,15	579,45	
03.001	SO-0863...	15	25,39	380,85	

Highlights

- Kontaktverwaltung
- Projektmanagement / Akte
- Variable und flexible Zuschlagskalkulation
- Freidefinierbare Kalkulationsgruppen
- Kalkulationsschnellerfassung für Großprojekte
- Angebotsbearbeitung und -verwaltung
- Subunternehmer - Preisspiegel
- Projektaufgabenerfassung & Überwachung
- Anzahlungsbuchhaltung
- Abschlagsrechnungen
- Projekteinkauf
- Zeiterfassung und Projektcontrolling
- Mobiles Servicemanagement
- Wartungsvertragswesen

02 Wärmeerzeuger und Zubehör					
02.001	1,000	St	Buderus Logamax plus OB162-65, G20 EG-E Gas-Brennwertkessel Gasart: Erdgas E Wärmeleistung (Voll-/Teilast) bei 50/30 Gr C: 65,0/15,6 kW bei 50/50 Gr C: 60,5/14,2 kW Norm-Nutzungsgrad bei 50/30 Gr C: 110 % bei 50/50 Gr C: 106 %	3.286,70	3.286,70
02.002	1,000	St	Buderus Logamatic R4121 verp	931,52	931,52
02.003	1,000	St	Anschluss-Set HKA OB112/142/162	111,51	111,51
02			Summe Wärmeerzeuger und Zubehör		4.329,73
03 Einbau Messeinrichtung					
03.001	3,000	St	Hager Zählerschrank, univers IP43,950x300x205mm ZP216	193,15	579,45
03.002	15,000	St	Hager Ausschalter 63A,3-pol,2.5PLE SH43034	23,39	350,85
03			Summe Einbau Messeinrichtung		930,30
Titel					
01			Umbau-Duschenlage Produktion	4.941,42	
02			Wärmeerzeuger und Zubehör	4.329,73	
03			Einbau Messeinrichtung	930,30	
			Titelzusammenstellung	10.201,45	

Gehört z.	Teilnummer	Datum	Nummer	Raumcode	Elektr.	Beschreibung	Formel	Menge
	70000	01003	28.05.09	27 EGI	8101	Zusatz	1+1	2
	70000	01003	28.05.09	27 EGI	8101	Zusatz	0,00247033176	1,5415

Projektmanagement

PROJEKTMANAGEMENT

Das Projekt ist in den Mittelpunkt der Anwendung gestellt und vollkommen in alle anderen Anwendungen integriert. Mit dieser Branchen-Lösung können Sie zu Ihren Projekten Informationen in vielen Detailstufen hinterlegen, z.B. Briefe, E-Mails, Telefonate – natürlich auch Pläne, Bilder. Es können pro Projekt unterschiedliche Projektbeteiligte angegeben werden. Diese können wiederum pro Beleg geändert und modifiziert werden. Ergänzend kann natürlich auch bei den Beteiligten gesehen werden, welche Projekte man zusammen realisiert hat. Sie haben in jeder Phase des Projektes den wirtschaftlichen und fachlichen Überblick.

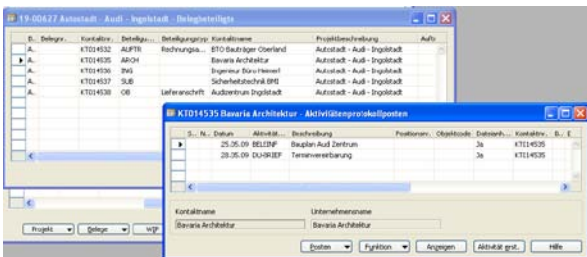

AUFTRAGSVERWALTUNG

Unabhängig von den Abrechnungsmethoden wie beispielsweise Pauschalpreis, Regieabrechnung oder Kalkulationen ist eine einfache und schnelle Erfassung möglich. Das System bietet eine bedarfsgerechte und effektive Erfassung der Positionen. Ebenso können Angebote und Aufträge über einen Dateiimport einer GAEB-Datei schnell und effektiv eingelesen werden. Es stehen Ihnen natürlich die normalen

Bearbeitungsmöglichkeiten zur Verfügung, wie Hinzufügen, Kopieren oder Entfernen ausgewählter Positionen, Einfügen von Titel und Titelsummen, Festpreispositionen.

Highlights

- Projektverwaltung / Akte mit allen erforderlichen Informationen und Anhängen
- Projektcontrolling
- Budgetplanung
- Terminüberwachung
- Aufgabenverwaltung
- Integrierte Warenwirtschaft als Grundlage der Disposition
- Projektübergreifende Wissensdatenbank

Ressourcenverwaltung, Kalkulation und Abrechnung

RESSOURCENVERWALTUNG

In diesem Bereich unterstützt Sie die Branchen-Lösung bei der Ressourcenplanung, der Ressourcenkapazität, dem Bestellen von Subunternehmern mit Beschaffung und Verteilung auf verschiedenen Projekten beziehungsweise Aufträge.

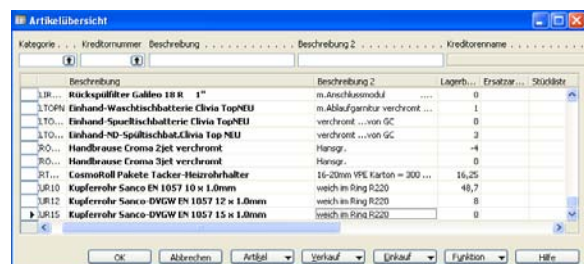

KALKULATION

Für die Kalkulation von Angeboten können Sie auf sämtliche archivierte Angebote zurückgreifen. Sie haben zusätzlich die Möglichkeit standardisierte Angebote zu erstellen, und als Basisangebot zu verwenden, indem Sie es in ein neues Angebot/Auftrag hineinkopieren. Funktionsumfang: Variable und freidefinierbare Kalkulationsgruppen, GAEB Import & Export, Preisvergleich, Preisspiegel. Schnelle und komfortable Belegkalkulation. Mitlaufende Kalkulation mit allen aktuellen Informationen über die Ist-Situation. Zeiterfassung & Rückmeldung.

Truhennr.	Beschreibung	Einzelpreis Kreditor 20000 Flussmesser Men/Mitar	Gesamtpreis Kreditor 20000 Flussmesser Mitar	Einzelpreis Kreditor 40000 Apparaturen Gebt	Gesamtpreis Kreditor 40000 Apparaturen Gebt	Einzelpreis Kontakt N1000004 Graphische Verkle Landberg	Gesamtpreis Kontakt N1000004 Graphische Verkle Landberg
01.03.0000	Rohlelektrogeräteeinbauten	50,00	50,00	50,00	50,00	5,00	5,00
01.03.0001	Elektr. ger. Zählspanne (4 m...	25,00	25,00	25,00	25,00	20,00	20,00
01.03.0002	Elektr. ger. Zählspanne wie v...	30,00	30,00	25,00	25,00	20,00	20,00
01.03	Summe Rohlelektrogeräteein...	50,00	50,00	50,00	50,00	5,00	5,00

Beleg	Stammnr.	Beschreibung	VE	EK	EW	DPS	M4%	VE PMA	VE GS	EK PMA	EK GS	LDR PMA	LDR GS
ANP-0001	0000	Angebot ANP-00001 0101 Baum-Ager	10.200,45	7.875,35	3.375,10	45,25	8.289,60	619,85	6.765,75	476,76	7,25		
ANP-0001	0000	Wärmepumpe und Zubehör	4.025,70	3.269,13	1.676,69	29,73	32,85	4.019,09	299,73	3.239,09	199,70		
ANP-0001	0000	Gasbau-Wärmepumpe	950,20	670,80	276,90	12,40	699,20	209,80	420,20	239,80			

Art	Nr.	Stammnr.	Name	Adresse	PLZ/City	VK	Telefon	Internet	Lagerbestand
Kreditor	20000		Flussmesser-Mitar	Uge 76, 22	90000	Edut			50,70
Kreditor	40000		Apparaturen-Gebt	Uferweg 2	40204	Langels			50,00
Kreditor	40000004		Graphische Verkle Landberg	Landberg gen. Landstr. 17	90009	Landberg gen. Land			5,00

- ### Highlights
- Mehr Mandanten (Firmen)
 - Verwaltung der Adressen und Ansprechpartner von Ihren Interessenten, Kunden und Lieferanten, Subunternehmern etc.
 - Bedarfsanforderungen
 - Anfragen & Angebote
 - Bestellungen
 - Rechnungen
 - Ressourcenplanung
 - Kommissionierung
 - DL-Lieferung
 - Artikelverwaltung
 - Standardleistungs-verzeichnisse

Nachkalkulation und Qualität

NACHKALKULATION

Für die Nachkalkulation stehen Ihnen individuell auf Ihre Bedürfnisse angepasst, und nach verschiedenen Kriterien erarbeitete Listen und Kostenrechnungsmodelle zur Verfügung, z. B. auf Projektebene, auf Auftragebene, auf Aufgabenebene, auf Arbeitsebene, etc.

Zu einem Projekt werden Soll-/Ist-Vergleiche der angefallenen Aufwendungen angeboten. So können Sie die Rentabilität der Projekte, Kunden und Aufträge sowie die Einhaltung von Sollvorgaben und Planzahlen ständig prüfen und im Bedarfsfall optimieren.

Projekt	Art	Soll	Ist	Abw.	Abw. %	Restpost.	Restpost. %
11-00177	Material	1.200,00	1.150,00	50,00	4,17%	1.150,00	95,83%
11-00177	Lohn	2.000,00	1.900,00	100,00	5,00%	1.900,00	95,00%
11-00177	Material	3.000,00	2.900,00	100,00	3,33%	2.900,00	96,67%
11-00177	Lohn	4.000,00	3.900,00	100,00	2,50%	3.900,00	97,50%
11-00177	Material	5.000,00	4.900,00	100,00	2,00%	4.900,00	98,00%
11-00177	Lohn	6.000,00	5.900,00	100,00	1,67%	5.900,00	98,33%
11-00177	Material	7.000,00	6.900,00	100,00	1,43%	6.900,00	97,14%
11-00177	Lohn	8.000,00	7.900,00	100,00	1,25%	7.900,00	98,75%
11-00177	Material	9.000,00	8.900,00	100,00	1,11%	8.900,00	97,78%
11-00177	Lohn	10.000,00	9.900,00	100,00	1,00%	9.900,00	99,00%

QUALITÄT

Um eine gleichbleibende Qualität der durchgeführten Arbeiten sicherzustellen und eine hohe Kundenzufriedenheit zu gewährleisten, muss auf etwaige Mängel schnell reagiert werden können.

Dies können Sie, über die Aktivitätenverwaltung und über die Erstellung von Aufgaben für verschiedene Mitarbeiter effektiv und schnell erledigen.

Aufgabe	Startzeitpunkt	Endzeitpunkt	Status	Prozent
11-00177	11.08.19	15.08.19	Beauftragt	100%
11-00177	20.08.19	15.09.19	Beauftragt	100%
11-00177	20.08.19	15.09.19	Beauftragt	100%

Highlights

- tagesaktuelle Ergebnisberichte/ -auswertungen
- transparente Bildschirmanalysen auf Knopfdruck
- individuelle Auswertungsmöglichkeiten
- Übergabe an Microsoft Office
- Steigerung der Prozessqualität durch optimierte Informationsstrukturen

Mobiles Servicemanagement

MoVe Tec

ist speziell auf die Anforderung von Servicemitarbeiter im Außendienst abgestimmt. Die Techniker können nicht nur auf technische Daten und Kundeninformationen zugreifen, sondern auch Serviceaufträge bearbeiten und neue erfassen.

Auch benötigte Fahrzeiten und Arbeitszeiten können beim Kunden erfasst und später im Büro in die Warenwirtschaft übernommen werden. Neue Aufträge können dem Servicemitarbeiter per SMS oder über eine mobile Internetverbindung zugewiesen werden. Ebenfalls können neue Serviceaufträge direkt am Gerät angelegt werden. Ein Unterschriftenmodul ermöglicht den Abschluss eines Serviceauftrags durch die Kundenunterschrift

MoVe CS

- Raum und Anlagenerfassung für Erstbegehung
- Abruf von Objekt und Vertragsdaten vor Ort
- Erfassung von IST Zeiten für die Abrechnung

MoVe CS ist eine spezielle Lösung für die Gebäudeservice und Facility Branche. Servicemitarbeiter können vor Ort Objekt - Vertrags und Anlagendaten abrufen, sowie eingesetzte Arbeitsmittel und angefallene Arbeitszeiten erfassen. Räume und Anlagen können während der Erstbegehung digital aufgenommen werden. Nach Übernahme der Daten können verbrauchtes Material und angefallene Stunden automatisch abgerechnet und die Lagerbewegungen verbucht werden.

Move: Mobiles Business
Mobile Lösungen für Microsoft® Dynamics NAV®



Schnittstellen

Über die Microsoft Dynamics NAV-Standardmöglichkeiten der Dataports, ODBC-Schnittstelle und direkten SQL-Zugriff stehen Ihnen die folgenden Standardschnittstellen zur Verfügung:

- **GAEB 90 / 2000 / XML**
GAEB-Schnittstelle für den Austausch von Leistungsverzeichnissen und Angeboten

Auslast.	Zielzeit	Zielinhalt	Zielref.	Menge	Belegnr.
83	00	824	KLEBE	90	000002
83	77	MASKE	123456789		000003
83	01	Elektrotechnik			000004
83	02	Elektro			000005
83	03	TLC Dreiecken GmbH			000006
83	08	EUR Euro			000007
83	11	N LV			000008
83	77	OZ 4			000009
83	12	LV Elektro			000010
83	11	N Land VE			000011
83	77	OZ 41			000012
83	12	allgemeine Hinweise			000013
83	20				000014
83	26	Brei dem Baunorm haben handelt es sich um den Neubau eines			000015
83	26	3-4 Sterne Hotels, eines 2 Sterne Hotels und eines			000016
83	26	Bürogebäude in der Karl-Liebknecht-Strasse in Berlin			000017
83	26	Mitte. Der zusammenhängende Gebäudekomplex hat ein			000018
83	26	Endgeschoss, ein Zwischengeschoss und sechs Obergeschosse			000019
83	26	sowas ein eingebautes Technikat auf dem Dach. Der			000020
83	26	Gebäudekomplex erhält ein durchgehendes Untergeschoss			000021

- **DATANORM**
DATANORM-Schnittstelle für Austausch Artikeldaten und Preise mit Lieferanten
- **UGL / UGS**
- **Integration mobiler Endgeräte**
- **Virtic Schnittstelle**
Für mobile Zeiterfassung über Handy, PC und Terminal. GPS Ortung
- **Web Portal Anbindungen**
- **Import Export nach Office**

Mareon Schnittstelle -



Das Serviceportal der Immobilienwirtschaft

Die zertifizierte Mareon-Schnittstelle (Version 2.x) stellt die Online-Verbindung zum Mareon-Soap-Portal her. Handwerker importieren Ihre Aufträge online. Die Berechnung der durchgeführten Aufträge erfolgt wiederum online an die jeweiligen Wohnungsbaugesellschaften. Das bedeutet Optimierung der übergreifenden Geschäftsprozesse. Kosten und mögliche Fehler werden in der Auftragsbearbeitung somit auf ein Minimum reduziert.

Der Leistungsumfang:

- Anbindung an das Internet-Portal mareon Schnittstelle über die neueste Version 2x
- Offizielles Zertifikat der Aareon Deutschland GmbH
- Import von Aufträgen aus mareon
- Auftragsübersicht mit Status der Aufträge
- Bearbeitung und Druck von Aufträgen außerhalb des Internet
- Einfache und komfortable Erstellung von Rechnungen
- Übergabe von Rechnungen an mareon

Microsoft
GOLD CERTIFIED
Partner



Microsoft Dynamics™ NAV bietet folgende Basisfunktionalität

- ▶ Finanzbuchhaltung
- ▶ Anlagenbuchhaltung
- ▶ Kostenrechnung
- ▶ Zahlungsverkehr
- ▶ Debitoren & VK
- ▶ Kreditoren & EK
- ▶ Lager & Artikel
- ▶ Lohn & Gehalt
- ▶ CRM/Marketing & Vertrieb

Outlook Client Integration

Abgleich der Branchenlösung und Outlook von:

- ▶ Kontakten
- ▶ Terminen
- ▶ Aufgaben

▶ SCHNITTSTELLEN FÜR DIE BUCHUNGSDATEN

Integrierte Finanzbuchhaltung oder Datenübergabe an Fremdsysteme wie DATEV, SAP etc.

▶ FREI DEFINIERBARE STATISTIK-DIMENSIONEN

Bei jedem Objekt, jeder Dienstleistung und jedem Sachkonto können beliebig viele Auswertungsdimensionen hinterlegt werden. Diese Dimensionen werden bei jeder Buchung mitgeführt. Kombinationen von Dimensionen können eingeschränkt und gesperrt werden.

Mit diesen Dimensionen können z.B. Kostenstellen- und Kostenträgerstrukturen erstellt werden. Durch diese Microsoft Navision Technologie lassen sich Statistiken individuell und flexibel gestalten.

▶ INTEGRATION

Einmal eingegebene Daten sind an jeder Stelle abrufbar und durchlaufen automatisch verschiedenen Stati, z. B. wird aus einem Angebot per Knopfdruck ein Auftrag.

▶ MS-OFFICE INTEGRATION

Über das integrierte Mailing-System können Daten für einen Word-Serienbrief erzeugt und die Steuerung an Word übergeben werden. Alle in Microsoft Navision angezeigten Daten können per „copy and paste“ an MS-Office Anwendungen übergeben werden. Per ODBC-Schnittstelle besteht die Möglichkeit, Microsoft Navision-Daten direkt in MC-Office Anwendungen zu verarbeiten.

▶ ARCHIVIERUNG VON BELEGEN

Jeder erzeugt Beleg wird in Microsoft Navision archiviert und kann jederzeit erneut ausgedruckt werden.

▶ VERSAND VON BELEGEN

Jeder in Microsoft Navision erzeugte Beleg kann per E-Mail oder Fax versendet werden.



BSS Nord

Holstenplatz 20b
22765 Hamburg
Telefon +49 (0)40 30 70 18 - 0
info@bss-hamburg.de

BSS West

Gewerbeallee 6
45478 Mülheim / Ruhr
Telefon +49 (0)208 299 399 - 0
info@bss-west.de

BSS Mitte

Königstor 35
34117 Kassel
Telefon +49 (0)561 400 48 - 0
info@bss-mitte.de

BSS Ost

Luise-Zietz-Str. 12
12683 Berlin
Telefon +49 (0)30 311 603 810
info@bss-berlin.de

BSS Südwest

Besselstraße 26
68219 Mannheim
Telefon +49 (0)621 82 72 - 229
info@bss-suedwest.de

BSS Süd

Landsberger Str. 408
81241 München
Telefon +49 (0)89 54 648 - 0
info@bss-sued.de

BSS Business Solutions for

Services GmbH - Zentrale Kassel
Königstor 35
34117 Kassel
Telefon +49 (0)561 400 48 - 0
info@bss-it.de
www.bss-it.de

**Business Solutions
for Services**
Lösungen für Dienstleister